

**Zleceniodawca: Gmina Zelów
Urząd Miejski w Zelowie
97-425 Zelów
ul. Żeromskiego 28**

Projekt B.W.

**sieci wodociągowej wraz z przyłączami w m-ci Pszczółki
gmina Zelów zasilanej z wodociągu „Walewice”**

Autor projektu: inż. Elżbieta Andrzejczak

inż. ELŻBIETA ANDRZEJCZAK
Rzeczoznawca w zakr. wodociągów i kanał.
Upr. w specjalności inst.-inżynieryjnej
upr nr GP II 460-80/76, 237/86/WŁ, 1/82/WML
w zakr. sieci i inst. sanit. oraz ochr. środow.
Łódź, ul. Jana 12 m. 79, tel. 651-89-62

Sprawdzenie: mgr inż. Anna Andrzejczak-Moder

mgr inż. Anna Andrzejczak-Moder
upr. nr ewid. 71/01/WŁ
w zakresie sieci, instalacji, urządzeń
wodociągowych, kanalizacyjnych, ciepłych
wentylacyjnych i gazowych
97-484 Łódź, ul. Żgierska 75/81 m. 59
tel. 042 855 18 03

- wrzesień 2009 r. -

Teczka zawiera

	str
1. Strona tytułowa	1
2. Spis zawartości teczki	2
3. Oświadczenie	3
4. Zaświadczenie o przynależności do ŁOIIB.....	4-5
5. Uprawnienia.....	6-7
6. Opis do projektu zagospodarowania	8-9
7. Opis do projektu sieci wodociągu	10-14
8 Załączniki	
8.1 Wypis i wyrys z planu zagospodarowania	
8.2 Decyzja Urzędu Miasta w Żelowie na lokalizację wodociągu w pasach dróg gminnych	
8.3 Warunki techniczne	
8.4 Uzgodnienie z użytkownikiem- Przed.Komunalne	
8.5 Uzgodnienie z WZMiUW	
8.6 Uzgodnienie ZUD	
8.7 Uzgodnienie z PSSE	
8.8 Decyzja PZD w Bełchatowie na lokalizację uzbrojenia	
8.9 Uzgodnienie PZD	
Trasowanie geodezyjne	
9. Część graficzna	
10 Rys. Nr 1 Plan sytuacyjny, projekt zagospodarowania terenu 1:500	
Rys. Nr 2 Profile wodociągu 1:100/1000	
Rys. Nr 3 Schemat przyłącza wodociągowego	

dr. inż. Zdzisław Andrzejewicz
Pracownia w obs. wodociągów i kan.
ul. G. W. Kosińskiego 10, Łódź, Rybnicyjne
tel. GR 450-3078, 33785-ML, 162-WML
Kuchnia i łazienka - 2,5 m² i 2 ochr. śród
łazienki - 2,5 m² i 2,5 m² i 2,5 m² i 2,5 m²

ŁÓDZKA OKRĘGOWA
IZBA INŻYNIERÓW BUDOWNICTWA

utworzona 23 marca 2002 roku
jako jednostka organizacyjna Polskiej Izby Inżynierów Budownictwa

Łódź, 8 grudnia 2008 r.

ZAŚWIADCZENIE nr 931

Pani Elżbieta ANDRZEJCZAK

zamieszkała: 91-350 Łódź

ul. Jana 12 m. 79

jest członkiem Łódzkiej Okręgowej Izby Inżynierów Budownictwa
wpisanym pod numerem ewidencyjnym **ŁOD/IS/0931/02**
i posiada wymagane ubezpieczenie od odpowiedzialności cywilnej za szkody,
które mogą wynikać w związku z wykonywaniem samodzielnych funkcji
technicznych w budownictwie.

Niniejsze zaświadczenie jest ważne
od dnia 1 stycznia 2009 r. do 31 grudnia 2009 r.

Za zgodność z oryginałem:

Inż. ELŻBIETA ANDRZEJCZAK
Rzeczoznawca w zakr. wodociągów i kanał.
Upr. w specjalności inst.-inżynierskiej
upr. nr GP II 460-80/76, 237/86 WL, 1/82/WML
w zakr. sieci i inst. sanit. oraz ochr. środow.
Łódź, ul. Jana 12 m. 79, tel. 042-651-89-62

PRZEWODNICZĄCY
Rady Łódzkiej Okręgowej
Izby Inżynierów Budownictwa



dr inż. Andrzej B. NOWAKOWSKI

- 5 -

**ŁÓDZKA OKRĘGOWA
IZBA INŻYNIERÓW BUDOWNICTWA**

*utworzona 23 marca 2002 roku
jako jednostka organizacyjna Polskiej Izby Inżynierów Budownictwa*

Łódź, 8 grudnia 2008 r.

ZAŚWIADCZENIE nr 932

Pani Anna ANDRZEJCZAK-MODER

zamieszkała: 91-456 Łódź

ul. Zgierska 75/81 m. 59

jest członkiem Łódzkiej Okręgowej Izby Inżynierów Budownictwa
wpisanym pod numerem ewidencyjnym **ŁOD/IS/0932/02**
i posiada wymagane ubezpieczenie od odpowiedzialności cywilnej za szkody,
które mogą wynikać w związku z wykonywaniem samodzielnych funkcji
technicznych w budownictwie.

Niniejsze zaświadczenie jest ważne
od dnia 1 stycznia 2009 r. do 31 grudnia 2009 r.

Za zgodność z oryginałem:

inż. ELŻBIETA ANDRZEJCZAK
Rzecznik w zadr. wodociągów i kanał.
Upr. w specjalności inst.-inżynierskiej
upr. nr GP II 450-36/76, 237/36/WL, 1/82/WML
w zadr. sieci i inst. sanit. sanit. oraz ochr. środow.
Łódź, ul. Jana 12 m. 79, tel. 042-651-89-62

PRZEWODNICZĄCY
Rady Łódzkiej Okręgowej
Izby Inżynierów Budownictwa

dr inż. Andrzej B. NOWAKOWSKI

Nr GP.II-460-80/76

Łódź, dnia 5 maja 1976 roku

STwierdzenie Przygotowania Zawodowego

do pełnienia samodzielnych funkcji technicznych w budownictwie

Na podstawie § 2.1.1, § 1.3 i § 13 ust 1 pkt 4a oraz § 1 ust.5 rozporządzenia Ministra Gospodarki Terenowej i Ochrony Środowiska z dnia 20 lutego 1975 r w sprawie samodzielnych funkcji technicznych w budownictwie /Dz.U. Nr 8 poz.46/ stwierdza się, że

Obywatelka Elżbieta Maria A N D R Z E J C Z A K
inżynier budownictwa lądowego

urodzony/a/ dnia 24.02.1947 r. w Łodzi

posiada przygotowanie zawodowe upoważniające do wykonywania samodzielnej funkcji projektanta

w specjalności inst.-inż. w zakr. sieci wod. i kanal.uzbrojenia terenu

Obywatelka Elżbieta Andrzejczak

jest upoważniony do:

1. sporządzania projektów sieci wodociągowych i kanalizacyjnych uzbrojenia terenu,
2. w budownictwie osób fizycznych - do kierowania, nadzorowania i kontrolowania budowy, kierowania i kontrolowania wytwarzania konstrukcyjnych elementów sieci oraz oceniania i badania stanu technicznego sieci wodociągowych i kanalizacyjnych uzbrojenia terenu. *Z*



DIREKTOR WYDZIAŁU

[Signature]
mgr Jerzy Janczak



Otrzymuje:
Op. Elżbieta Andrzejczak
w/m ul. Jana 12

Zł zgodność z oryginałem:

inż. ELŻBIETA ANDRZEJCZAK
Rzecznik w zakr. wodociągów i kanal.
Upr. w specjalności inst.-inżynierskiej
upr. nr GP II 460-80/76, 237/86/WŁ. 1/82/WMŁ.
w zakr. sieci i inst. sanit. oraz ochr. środow.
Łódź, ul. Jana 12 m. 73, tel. 042-651-89-1

UMŁ/BG/500/3484/75



Łódź, dnia 18.05.2001r.

Łódzki Urząd Wojewódzki
w Łodzi

GP.U.7131.I.71/01

GP.U.7132.I.71/01

DECYZJA

Na podstawie art.13 ust.1 pkt 1 i 2 i art.14 ust.1 pkt 4 ustawy z dnia 7 lipca 1994r. Prawo budowlane (tekst jedn: Dz.U.Nr 106 z 2000 r., poz.1126) oraz § 9 ust. 1 rozporządzenia Ministra Gospodarki Przestrzennej i Budownictwa z dnia 30 grudnia 1994r. w sprawie samodzielnych funkcji technicznych w budownictwie (Dz.U. z 1995r. Nr 8, poz. 38), po ustaleniu na podstawie złożonych dokumentów, że spełnione zostały warunki w zakresie przygotowania zawodowego niezbędnego do uzyskania uprawnień budowlanych oraz po złożeniu w dniach 07. i 10.05.2001r. egzaminu na uprawnienia budowlane z wynikiem pozytywnym

n a d a j ę

Pani Annie Andrzejczak
mgr inż. inż. środowiska
ur. 29 listopada 1969 r. w Łodzi

UPRAWNIENIA BUDOWLANE
Nr ewid. 71/01/WŁ

DO PROJEKTOWANIA I KIEROWANIA ROBOTAMI BUDOWLANYMI
BEZ OGRANICZEŃ W SPECJALNOŚCI INSTALACYJNEJ

w zakresie sieci, instalacji i urządzeń:
wodociagowych i kanalizacyjnych, cieplnych, wentylacyjnych i gazowych

Od niniejszej decyzji służy odwołanie do Głównego Inspektora Nadzoru Budowlanego, za pośrednictwem Wojewody, w terminie czternastu dni od dnia jej doręczenia.

Otrzymuje:

- 1) Anna Andrzejczak
91-464 Łódź, ul. Zgierska 75/81
- 2) Główny Inspektor Nadzoru Budowlanego
w Warszawie
- 3) a/a

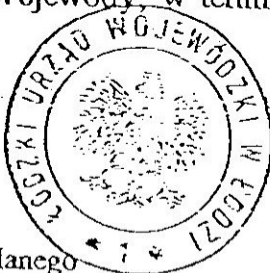

Z ud. WOJEWODY

mgr inż. Wojciech Kuś
Wydział Gospodarki Przestrzennej
i Budownictwa

Za zgodność z oryginałem:

inż. ELŻBIETA ANDRZEJCZAK
Rzecznik w zakr. wodociągów i kanal.
Upr. w specjalności inst.-inżynierskiej
upr. nr GP II 460-80/76, 237/86/WŁ, 1/82/WML
w zakr. sieci i inst. sanit. oraz ochr. środow.
Łódź, ul. Jana 12 m. 79, tel. 042-651-89-62

OPIS

do projektu zagospodarowania trasy wodociągu

1. Przedmiot inwestycji	str. 9
2. Istniejący stan zagospodarowania terenu	9
3. Projektowane zagospodarowanie działki	9
4. Zestawienie powierzchni poszczególnych części zagospodarowania	9
5. Przeznaczenie działki	9
6. Szkody górnicze	9
7. Zagrożenie środowiska	9

1. Przedmiot inwestycji

Przedmiotem inwestycji jest sieć wodociągowa wraz z przyłączami w m-ci Pszczółki zasilanej z wodociągu „Walewice”

Wodociąg \varnothing 90 PE L = 192,10 m;

Przyłącza - szt. 2

2. Istniejący stan zagospodarowania terenu

Projektowany wodociąg przebiega wzdłuż drogi powiatowej i gminnej w jej liniach rozgraniczających oraz w terenach prywatnych.

Wzdłuż trasy wodociągu zlokalizowana jest luźna zabudowa siedliskowa.

3. Projektowane zagospodarowanie działki

Objęta niniejszym projektem inwestycja polegająca na budowie wodociągu, nie zmienia zagospodarowania terenu.

4. Zestawienie powierzchni poszczególnych części zagospodarowania

Długość projektowanego wodociągu \varnothing 90 PE L = 192,10 m

5. Przeznaczenie działki

Teren przez który przebiega projektowany wodociąg to pasy drogi powiatowej, gminnej oraz tereny rolne, prywatne.

Nie przewiduje się zmian w zagospodarowaniu terenu.

6. Szkody górnicze

Nie występują.

7. Zagrożenie dla środowiska

Ze względu na zaopatrzenie danego obszaru w wodę w sposób zorganizowany stan środowiska ulegnie poprawie.

inż. ELZBIETA ANDRZEJCZAK
Rzecznik w zakr. wodociągów i kanał.
Upr. w specjalności inst.-inżynierskiej
uprnr GP II 460-80/78, 237/86/WL, 1/82/WML
w zakr. śled. i inst. ogóln. oraz ochr. środow.
Łódź, ul. Jana 12 m. 79, tel. 651-39-62

Spis treści

1.	Inwestor	str 11
2.	Podstawa opracowania	11
3.	Zakres opracowania	11
4.	Charakterystyka terenu	12
5.	Warunki gruntowo – wodne	12
6.	Źródło zasilania w wodę	12
7.	Obliczenia hydrauliczne	12
8.	Układ sytuacyjno - wysokościowy	12
9.	Materiał, uzbrojenie	13
10.	Wykonawstwo	14
11.	Skrzyżowanie z istniejącym uzbrojeniem	14

OPIS

do projektu budowlanego sieci wodociągowej wraz z przyłączami w m-ci
Pszczółki gmina Żelów zasilanej z wodociągu „Walewice”

1. Inwestor

Zleceniodawcą niniejszego projektu jest Gmina Żelów 97-425 Żelów,
ul. Żeromskiego 28.

2. Podstawa opracowania

- umowa z Gminą Żelów
- warunki techniczne
- plan sytuacyjny – wysokościowy tras wodociągu z inwentaryzacją istniejących urządzeń nad i podziemnych w skali 1 : 1 000
- wypis i wykres z planu zagospodarowania Gminy Żelów
- Koncepcja zwodociągowania gminy Żelów
- rozpoznanie w terenie.

3. Zakres opracowania

Zakres opracowania stanowi projekt wodociągu na terenie wsi Pszczółki
wraz z przyłączami do posesji osób zainteresowanych.

Długość wodociągu :

- Ø 90 PE L = 192,10m

Liczba przyłączy - szt. 2

4. Charakterystyka terenu

Pszczółki to tereny wiejskie, zabudowane w formie zabudowy luźnej. Przez teren na którym projektuje się wodociąg przebiega droga lokalna, gminna oraz droga powiatowa. Jest on zróżnicowany pod względem ukształtowania wysokościowego.

5. Warunki gruntowo – wodne

Ze względu na zmienne ukształtowanie terenu w podłożu projektowanego wodociągu występują zróżnicowane warunki gruntowo – wodne. W przewarstwieniach zalegają grunty przepuszczalne i nieprzepuszczalne. Woda może występować w soczewkach gruntów przepuszczalnych w zależności od miejsca przebiegu wodociągu nawet do $0,3 \div 0,7$ m ppt.

6. Źródło zasilania w wodę

Projektowany wodociąg zasilany będzie z wodociągu „Walewice”. Końcówka o średnicy $\varnothing 90$ zlokalizowana jest w rejonie rzeki Chrzastawki.

7. Obliczenia hydrauliczne wodociągu

Obliczenia hydrauliczne układu wodociągowego gm. Żelów zostały przeprowadzone w ramach wyprzedzająco opracowanych Koncepcji. Na podstawie tej koncepcji przyjęto średnicę projektowanej sieci wodociągowej.

8. Układ sytuacyjno-wysokościowy projektowanego wodociągu

Projektowany wodociąg zlokalizowano w pasach drogowych poza nawierzchnią asfaltową lub w gruntach rolnych. Przejście wodociągiem do zabudowy zlokalizowanej po drugiej stronie drogi asfaltowej przewiertem,

bez naruszania nawierzchni drogi. Przejścia przez drogi o nawierzchni ziemnej w rurach osłonowych.

Układ wysokościowy projektowanego wodociągu został dostosowany do układu wysokościowego istniejącego terenu.

Wodociąg zlokalizowano na głębokości – średnio 1,70 m ppt.

W przypadku naruszenia asfaltu należy odtworzyć podbudowę i dywanik asfaltowy. Drogi gminne wzdłuż których zlokalizowano zabudowę luźną odtworzyć jako tłuczniołą .

9. Materiał, uzbrojenie

9.1. Sieć wodociągowa

Projektowany wodociąg przewiduje się wykonać z rur PE ciśnieniowych , na ciśnienie robocze $P_n = 1,0$ MPa

Ze względów eksploatacyjnych na wodociągu przewidziano hydranty p. pożarowe. Hydranty p.pożarowe nadziemne należy zamontować na odgałęzieniu, z wykonaniem zasuwy odcinającej $\varnothing 80$ mm.

Na załamaniach trasy wodociągu, przy trójkątach (odgałęzienia sieci i hydranty) należy wykonać betonowe bloki oporowe.

9.2. Przyłącza wodociągowe

Przewiduje się wykonać z rur $\varnothing 32$ PE.

Przyłącza wodociągowe przewiduje się włączyć do projektowanego wodociągu przez wykonanie opaski nawiertnej z zasuwą.

Na każdym przyłączy przewiduje się zamontowanie wodomierza

- w części podziemnej budynku (w budynkach podpiwniczonych)
- w pomieszczeniach na parterze budynku (w budynkach niepodpiwniczonych)
- w studzienkach wodomierzowych, tam gdzie nie przewiduje się wprowadzania przyłącza do budynku

Instalacje w budynkach nieeksploatowanych w okresie zimowym muszą być bezwzględnie opróżnione przed nastaniem ujemnych temperatur.

Nie dopuszcza się łączenia lokalnej sieci wodociągowej z siecią wodociagową wiejską.

10. Wykonawstwo

Wodociągi uliczne i przyłącza wodociągowe należy wykonać w wykopach ciągłych o ścianach pionowych, umocnionych, na pozostałych odcinkach w wykopach skarpowanych, przy skrzyżowaniu z istniejącym uzbrojeniem, zabudową, ogrodzeniami, jako ręczne.

Urobek w miarę możliwości należy składować wzdłuż wykopu, a nadmiar wywieźć w miejsce wyznaczone w pobliżu trasy wodociągu.

Wodociąg ułożyć na 15 cm podsypce piaskowej, zasypać piaskiem do wysokości 30 cm powyżej wierzchu przewodu z zagęszczeniem zasyпки do 99 % w skali Proctora.

Po zakończeniu prac, zainwestowanie należy doprowadzić do stanu poprzedniego wraz z odtworzeniem nawierzchni.

Jeżeli w czasie prowadzenia prac w wykopie wystąpi woda należy odpompować ją bezpośrednio z wykopu przy użyciu pomp o napędzie spalinowym.

Odbiór wodociągu t.j. próba ciśnienia, płukanie, dezynfekcja łącznie z analizami wody, należy przeprowadzić zgodnie z ogólnie obowiązującymi normami.

Do kosztorysu przyjąć wykonanie przyłącza w pasie drogowym i zakorkować.

Wykonaną armaturę: zasuwę, hydranty oznakować poprzez wykonanie tabliczek, zgodnie z obowiązującą normą.

11. Skrzyżowanie z istniejącym uzbrojeniem

W rejonie skrzyżowania z istniejącym uzbrojeniem wykopy należy wykonać ręcznie, szalowane.

Istniejące kable eNN i telekomunikacyjne jeśli zajdzie potrzeba należy zabezpieczyć przez nałożenie rury osłonowej dwudzielnej \varnothing 110 PVC i zabezpieczyć konstrukcją wsporczą, którą należy pozostawić w wykopie podczas jego zasypywania.

Skrzyżowania wniesiono na profil wodociągu.

inż. ELŻBIETA ANDRZEJCZAK
Rzecznik w zakr. wodociągów i kanał.
Upr. w specjalności inst.-inżynierskiej
upr nr GP II 450-80/76, 237/86/WŁ, 1/82/WML
w zakr. sieci i inst. sanit. oraz ochr. środow.
Łódź, ul. Jana 12 m. 79, tel. 651-89-62

Zelów, dnia 07.09.2009 r.

Nasz znak: GK.7323/ 112 / 2009

Gmina Zelów
ul. Żeromskiego 28
97 – 425 Zelów, woj. łódzkie

WYPIS I WYRYS
z miejscowego planu zagospodarowania przestrzennego
Miasta i Gminy Zelów

Na podstawie art. 30 ustawy z dnia 27 marca 2003 roku o planowaniu i zagospodarowaniu przestrzennym (Dz. U. Nr 80, poz. 717, zm. Dz. U. z 2004 r. Nr 6, poz. 41), w sprawie wydania wypisu i wyrysu z miejscowego planu zagospodarowania przestrzennego informuję, że **działki nr ewid. – 357, 389, 390, 391, 392, obręb Pszczółki, położone w miejscowości Pszczółki, gmina Zelów, woj. łódzkie, zgodnie z miejscowym planem zagospodarowania przestrzennego Miasta i Gminy Zelów, zatwierdzonym Uchwałą Nr XXII/142/2004 Rady Miejskiej w Zelowie dnia 20 maja 2004 roku (Dz. Urz. Województwa Łódzkiego Nr 200, poz. 1780 z dnia 16 lipca 2004 r.) - plan ustala:**

- działka nr ewid. - 357 – tereny komunikacji kołowej – droga
- działki nr ewid. – 389, 390, 391 – tereny łąk i pastwisk w strefie zalewowej od rzeki Chrząstawki (jednostka planistyczna RZ),
- działka nr ewid. – 392 – przeznaczenie podstawowe terenu jako tereny komunikacji kołowej – droga powiatowa klasy technicznej L, przeznaczenie uzupełniające obsługa w zakresie infrastruktury technicznej w liniach rozgraniczających na terenie zabudowy (jednostka planistyczna 11 KP(L)).

W załączeniu:

- wypis i wyrys z planu zagospodarowania

NIE PODLEGA OPŁACIE SKARBOWEJ
- art. 17 ust. 1 pkt 1
ustawy z dn. 16.11.2006r. o opłacie
skarbowej (Dz. U. Nr 225, poz. 1635)

INSPEKTOR
(podpis)

Zbigniew Strzelczyk

Z up. Burmistrza

Zbigniew Strzelczyk
INSPEKTOR

Za zgodność z oryginałem

inż. ELŻBIETA ANDRZEJCZAK
Rzecznik w zakr. wodociągów i kanał.
Upr. w specjalności inst.-inżynierskiej
upr nr GP II 450-80/76, 237/86/WŁ. 1/82/WML
w zakr. sieć i inst. sanit. oraz ochr. środow.
Łódź, ul. Jana 12 m. 79, tel. 651-89-62

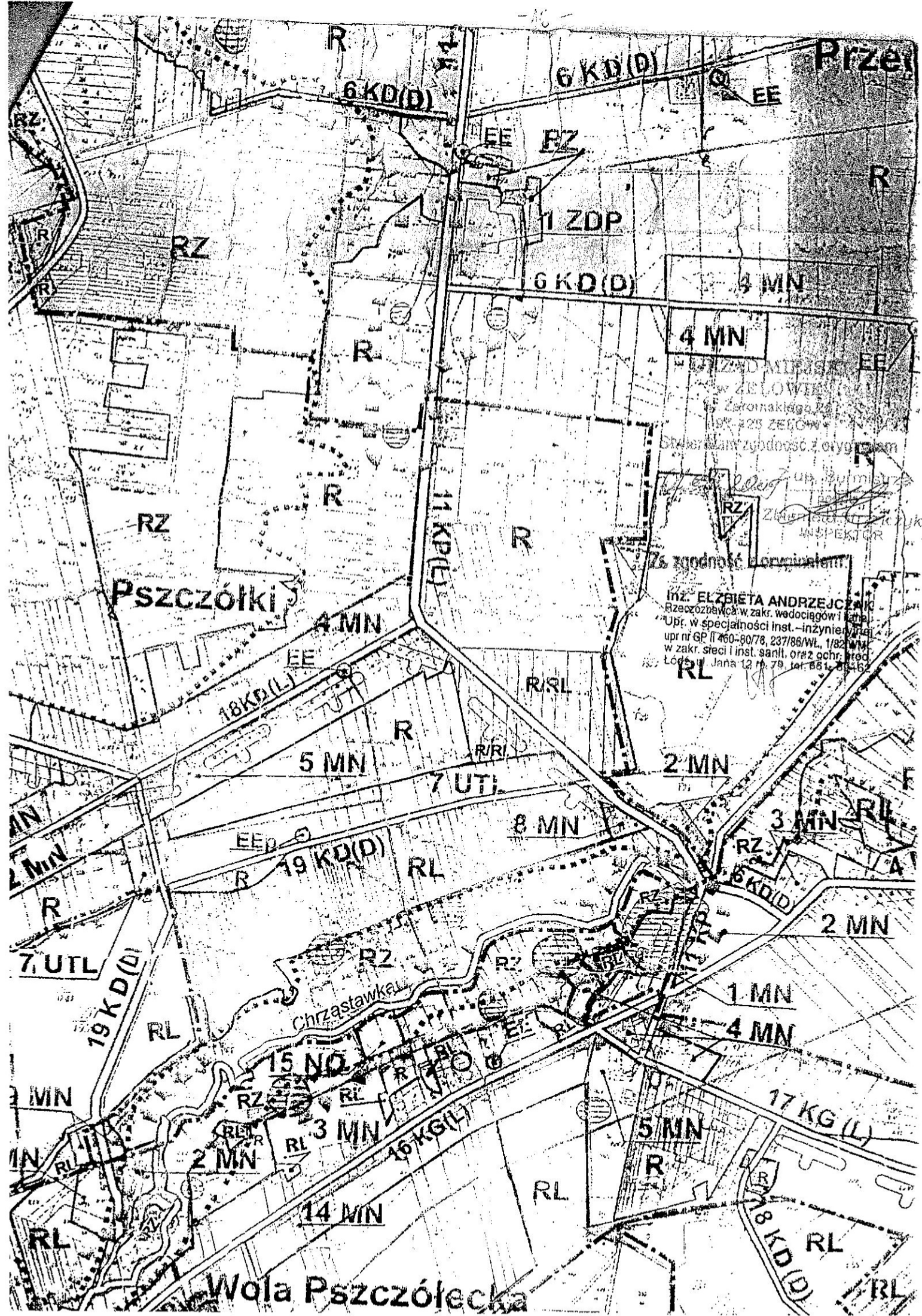

Pszczółki

Chrzastawka

Wola Pszczołecka

1 ZDP

4 MN

4 MN

4 MN

INŻ. ELŻBIETA ANDRZEJCZAK
Rzeczoznawca w zakr. wodociągów i kan.
Upr. w specjalności inst.-inżynier
upr nr GP II 460-80/78, 237/86/WL, 1/82 WM
w zakr. steci i inst. sanit. oraz ochr. przed
Łódź, ul. Jana 12, 79, tel. 661-8046

2 MN

2 MN

1 MN

4 MN

17 KG(L)

5 MN

14 MN

15 NO

3 MN

2 MN

8 MN

7 UTL

5 MN

18 KD(L)

6 KD(D)

6 KD(D)

Przeł

MIEJSCOWY PLAN ZAGOSPODAROWANIA PRZESTRZENNEGO GMINY ZELÓW

skala 1 : 10000

LEGENDA

	GRANICA GMINY
	GRANICA MIASTA
	GRANICA SOŁECTW
	LINIE ROZGRANICZAJĄCE TERENY O RÓŻNYCH FUNKCJACH
	TERENY LEŚNE
	TERENY DOLEŚIEN
	TERENY ŁAK I PASTWISK
	OBSZAR DOLINY RZECI GRABI
	TERENY PRODUKCJI ROLNICZEJ
	GRANICA OBSZARU CHRONIONEGO KRAJOBRAZU
	GRANICA UŻYTKÓW EKOLOGICZNYCH
	UŻYTKI EKOLOGICZNE
	POMNIKI PRZYRODY
	RZECI, CIEKI WODNE, WODY OTWARTE
	PROJEKTOWANY ZBIORNIK RETENCYJNY "ZBYSZEK"
	ZBIORNIK RETENCYJNY "ŁOZAN"
	STREFA OCHRONY CMEN TARZY

	TERENY OBNIŻEN DOLINY I RZEK I CIEKÓW, PRZEWIDZIANE TERENY GLEBY ORGANICZNE, TERENY ZIELONOWE
	TERENY ZESPOŁÓW PODWORSKICH Z TOWARYSZĄCĄ ZIELENIĄ WYSOKĄ ZORIENTOWANĄ WPISANE DO REJESTRU ZABYTKÓW
	TERENY ZIELENI WYSOKIEJ ZORGANIZOWANEJ
	TERENY CMEN TARZY
	TERENY ZABUDOWY MIESZKANOWEJ JEDNORODZINNEJ Z TERENAMI O FUNKCJI USŁUGOWEJ Z MOŻLIWOŚCIĄ WPROWADZENIA NIEUCZŁOWEJ DZIAŁALNOŚCI GOSPODARCZEJ
	TERENY PRZEZNACZONE POD ZABUDOWĘ MIESZKANOWĄ WIELORODZINNĄ Z MOŻLIWOŚCIĄ ROZWOJU USŁUG
	TERENY PRZEZNACZONE POD USŁUGI KULTU RELIGIJNEGO
	TERENY PRZEZNACZONE POD USŁUGI SPECJALNE ŁĄCZNOŚCI
	TERENY POD ZABUDOWĘ LETNISKOWĄ
	TERENY PRZEZNACZONE POD ZABUDOWĘ LETNISKOWĄ W ZAGOSPODAROWANIU LESNYM
	TERENY PRZEZNACZONE POD WYPYCZINIEK ZBIOROWY, ZORGANIZOWANY
	STANIOWISKA ARCHEOLOGICZNE
	STREFA OBSERWACJI ARCHEOLOGICZNEJ
	STREFA OCHRONY KONSERWATORSKIEJ "E" - EKSPOZYCJI
	STREFA ŚCIŚLEJSZEJ OCHRONY KONSERWATORSKIEJ, "A"
	STREFA CZĘŚCIOWEJ OCHRONY KONSERWATORSKIEJ, "B"
	OBIEKTY WPISANE DO REJESTRU ZABYTKÓW

	TERENY PRZEZNACZONE POD AKTYWNOŚĆ GOSPODARCZĄ
	TERENY OBSŁUGI KOMUNIKACJI
	TERENY EKSPLOATACJI ZŁÓŻ SUROWCÓW NATURALNYCH
	TERENY UDOKUMENTOWANYCH ZŁÓŻ SUROWCÓW NATURALNYCH
	GOSPODARKA ŚCIEKOWA
	UJĘCIA WODY I STACJE UZDATNIANIA
	LINIE ELEKTROENERGETYCZNE WYSOKIEGO NAPIĘCIA 110kV, 220kV WRAZ ZE STREFAMI OCHRONNYMI
	LINIE ELEKTROENERGETYCZNE ŚREDNIEGO NAPIĘCIA
	PROJEKTOWANE URZĄDZENIA I OBIEKTY ELEKTROENERGETYCZNE
	ISTNIEJĄCE URZĄDZENIA I OBIEKTY ELEKTROENERGETYCZNE
	REZERWA TERENU POD BUDOWĘ OBWODNICY
	DROGI KRAJOWE
	DROGI WOJEWÓDZKIE
	DROGI POWIATOWE
	DROGI GMINNE
	DROGI DOJAZDOWE

mgr. ELŻBIETA ANDRZEJCZAK
Rzeszowska 12, 41-000 ZIELONA GÓRA
Upr. w sporządzaniu i inż. - inżynier
upr. m. GP 401-007/8, 23788/W, 1821/W
w Zakł. Służb Inż. Sanit. oraz ochr. środow.
Kodz. ul. Jana 12, m. 79, tel. 551-89-62

Za zgodność z oryginałem

mgr. inż. Andrzej Andrzejczak
w Zelenie
97-420 ZELÓW
Stwierdzam zgodność z oryginałem
07.09.2009
mgr. inż. Andrzej Andrzejczak
INSPEKTOR

Nasz znak: GK.5548/101/09

Zelów, dnia 07.09.2009 r.

DECYZJA

Na podstawie art. 39 ust. 3 i 3a ustawy z dnia 21 marca 1985 r. o drogach publicznych (tekst jednolity z 2007 r. Dz. U. Nr. 19 poz.115 z późn. zm.), oraz art. 104 Kodeksu postępowania administracyjnego (Dz. U. z 2000 r. Nr. 98, poz. 1071 z późn. zm.), po rozpatrzeniu sprawy z wniosku Pani Elżbiety Andrzejczak zam. w Łodzi, ul. Jana 12 m. 79, wniesionego dnia 20.08.2009 r.

ZEZWALA SIĘ

Na zlokalizowanie w pasie drogowym drogi gminnej nr ewid. 357 w miejscowości Pszczółki, wodociągu tj. urządzenia infrastruktury technicznej niezwiązanego z potrzebami zarządzania drogami lub potrzebami ruchu drogowego.

1. Zobowiązuje się wnioskodawcę przed przystąpieniem do prowadzenia robot, do uzyskania zezwolenia zarządcy drogi na prowadzenie robót w pasie drogowym na podstawie art. 40 ust. 1, 2 pkt 1 cyt. ustawy oraz zezwolenia zarządcy drogi na umieszczenie w/w wodociągu, na podstawie art. 40 ust. 1 i 2 pkt 2 cyt. ustawy oraz ustalających za powyższe zajęcie stosownych opłat zgodnie z art. 40 ust. 3 cyt. ustawy.
2. Ustala się następujące warunki umieszczenia inwestycji:
 - a) bezwzględnie, przed przystąpieniem do robót oraz po ich zakończeniu, zajmujący pas drogowy zobowiązany jest zawiadomić zarządcę drogi, który dokona protokółarnego przekazania i odbioru pasa drogowego;
 - b) w śladzie wykopu pas drogowy należy przywrócić do poprzedniego stanu użyteczności;
 - c) prace należy prowadzić pod odpowiednim nadzorem;
 - d) należy wykonać w/w inwestycję zgodnie z wymogami określonymi w Rozporządzeniu Ministra Transportu i Gospodarki Morskiej z dnia 2 marca 1999 r. w sprawie warunków technicznych, jakim powinny odpowiadać drogi publiczne i ich usytuowanie (Dz. U. Nr. 43, poz. 430);
 - e) przedmiotowy wodociąg, tj. urządzenie niezwiązane z potrzebami zarządzania drogami lub potrzebami ruchu drogowego, nie może kolidować z istniejącą infrastrukturą techniczną;
 - f) należy zachować wszelkie parametry zawarte w projekcie;
 - g) wniosek w sprawie zezwolenia na prowadzenie robót w pasie drogowym należy uzupełnić o projekt organizacji ruchu wraz z niezbędną decyzją

Za zgodność z oryginałem:

inż. ELŻBIETA ANDRZEJCZAK
Rzecznik w zakr. wodociągów i kanal.
Upr. w specjalności inst.-inżynierskiej
upr nr GP II 460-80/76, 237/86/WL, 1/82/WML
w zakr. sieci i inst. sanit. oraz ochr. środow.
Łódź, ul. Jana 12 m. 79, tel. 661-89-62

na dokonanie zmiany organizacji ruchu lub informację o sposobie zabezpieczenia robót (jeżeli nie jest wymagany projekt organizacji ruchu).

Na podstawie art. 107 § 4 kpa odstąpiono od uzasadnienia decyzji, gdyż uwzględnia ona w całości żądanie strony.

POUCZENIE

Od niniejszej decyzji służy stronie odwołanie do Samorządowego Kolegium Odwoławczego w Piotrkowie Trybunalskim za pośrednictwem Burmistrza Zelowa w terminie 14 dni od jej doręczenia.



Z up. BURMISTRZA

inż. J. Kierowski
KIEROWNIK OPRACOWAŃ

.....
*Imię, nazwisko i podpis osoby
uprawnionej do wydania decyzji
z podaniem stanowiska służbowego*

W załączeniu:

1. Mapa geodezyjna z naniesioną trasą wodociągu.

Otrzymują:

1. Pani Elżbieta Andrzejczak
ul. Jana 12 m.79, Łódź
2. a/a

Załącznik nr 1 do decyzji.

inż. ELŻBIETA ANDRZEJCZAK
Rzecznik w zakr. wodociągów i kanał.
Upr. w specjalności inst.-inżynierskiej
upr nr GP II 460-80/76, 237/86/WL, 1/82/WML
w zakr. sieci i inst. sanit. oraz ochr. środowiska
Łódź, ul. Jana 12 m.79, tel. 661-39-62

inż. ELŻBIETA ANDRZEJCZAK
Rzecznik w zakr. wodociągów i kanał.
Upr. w specjalności Inst. Inżynieryjnej
upr nr GP II 460-80/78, 237/86/WL, 1/82/WML
w zakr. sieci i inst. sanit. oraz ochr. środow.
Łódź, ul. Józefa 12, tel. 73, tel. 551-59-63

URZĄD MIEJSKI
w ZEŁOWIE
ul. Żeromskiego 28
97 425 ZEŁÓW

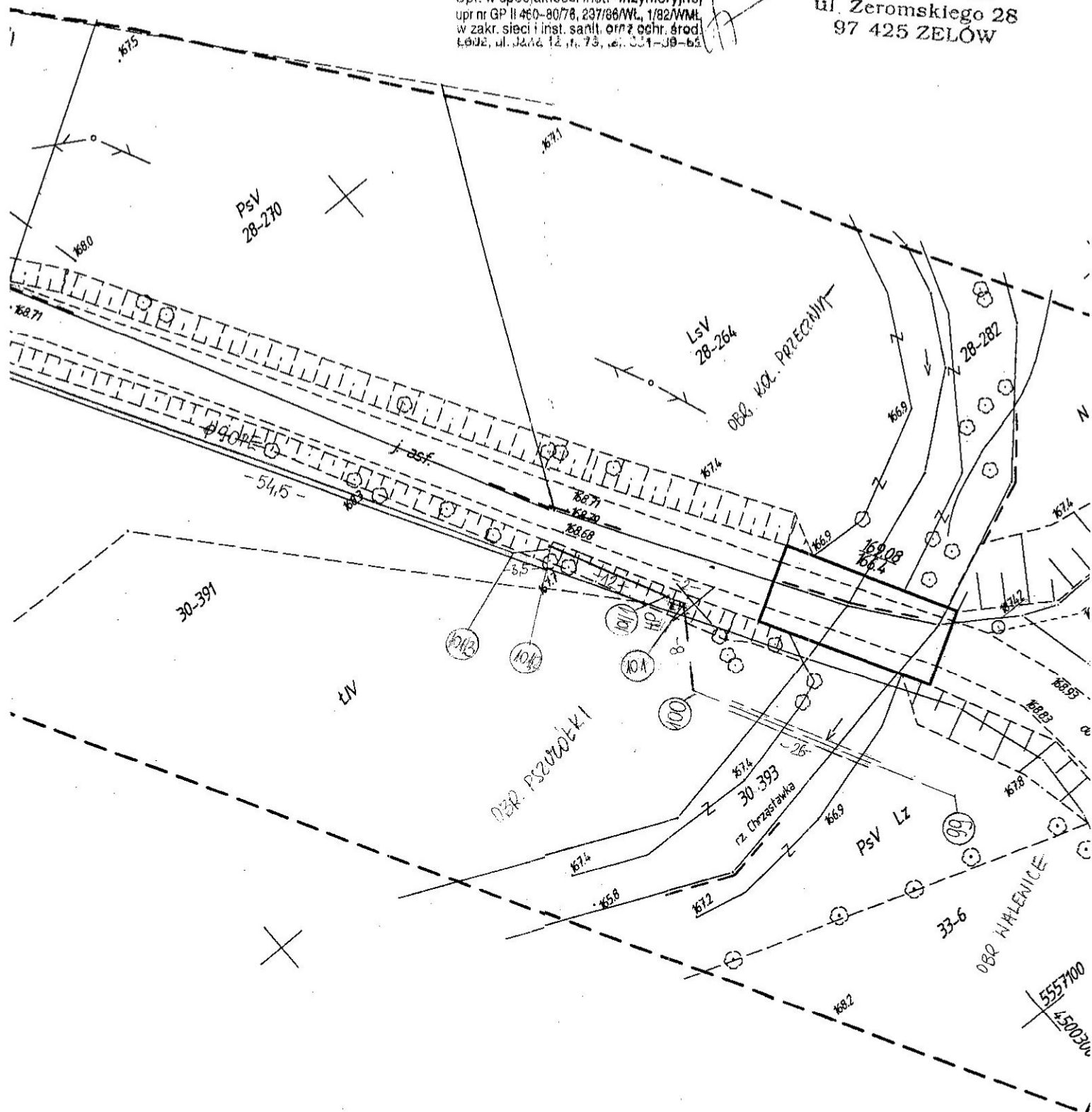

PRZEDSIĘBIORSTWO KOMUNALNE

Spółka z ograniczoną odpowiedzialnością

97-425 Żelów, Plac Dąbrowskiego 7

NIP 769-17-89-228 tel./fax (044) 634-11-99, adres e-mail: pk-zelow@wp.pl Kapitał zakładowy – 185.000 zł
Oznaczenie Sądu: Sąd Rejonowy dla Łodzi-Śródmieścia w Łodzi, XX Wydział Krajowego Rejestru Sądowego Nr 0000060936

**GMINA ŻELÓW
URZĄD MIEJSKI
W ŻELOWIE**

L.dz. 157/2009

Żelów, dnia 27.08.2009 r.

Dotyczy: wydania warunków technicznych na budowę wodociągu w m-ci Pszczółki

Przedsiębiorstwo Komunalne spółka z o. o. w Żelowie informuje, że sieć wodociagową w miejscowości Pszczółki gm. Żelów, należy zaprojektować w nawiązaniu do miejscowego planu zagospodarowania przestrzennego terenu, z możliwością podłączenia działek w tej miejscowości. Przyłącza wodociagowe należy zakończyć zasuwą na terenie działek.

Ponadto należy spełnić następujące warunki:

1. Dokumentację techniczną wykonać na aktualnym podkładzie geodezyjnym.
2. Dokumentację uzgodnić z Przedsiębiorstwem Komunalnym Spółka z o. o. w Żelowie i Zespołem Uzgadniania Dokumentacji.

Niniejsze warunki są załącznikiem do dokumentacji technicznej.

Za zgodność z oryginałem.
inż. ELŻBIETA ANDRZEJCZAK
Rzecznik w zakr. wodociągów i kanalizacji
Upr. w specjalności inst.-inżynierskiej
upr nr GP II 460-80/76, 237/86/WŁ, 1/82/WŁ
w zakr. sieci i inst. sanit. oraz ochr. środowiska
Łódź, ul. Jana 12 m. 79, tel. 651-19-62

PREZES ZARZĄDU

mgr inż. Roman Bednarek

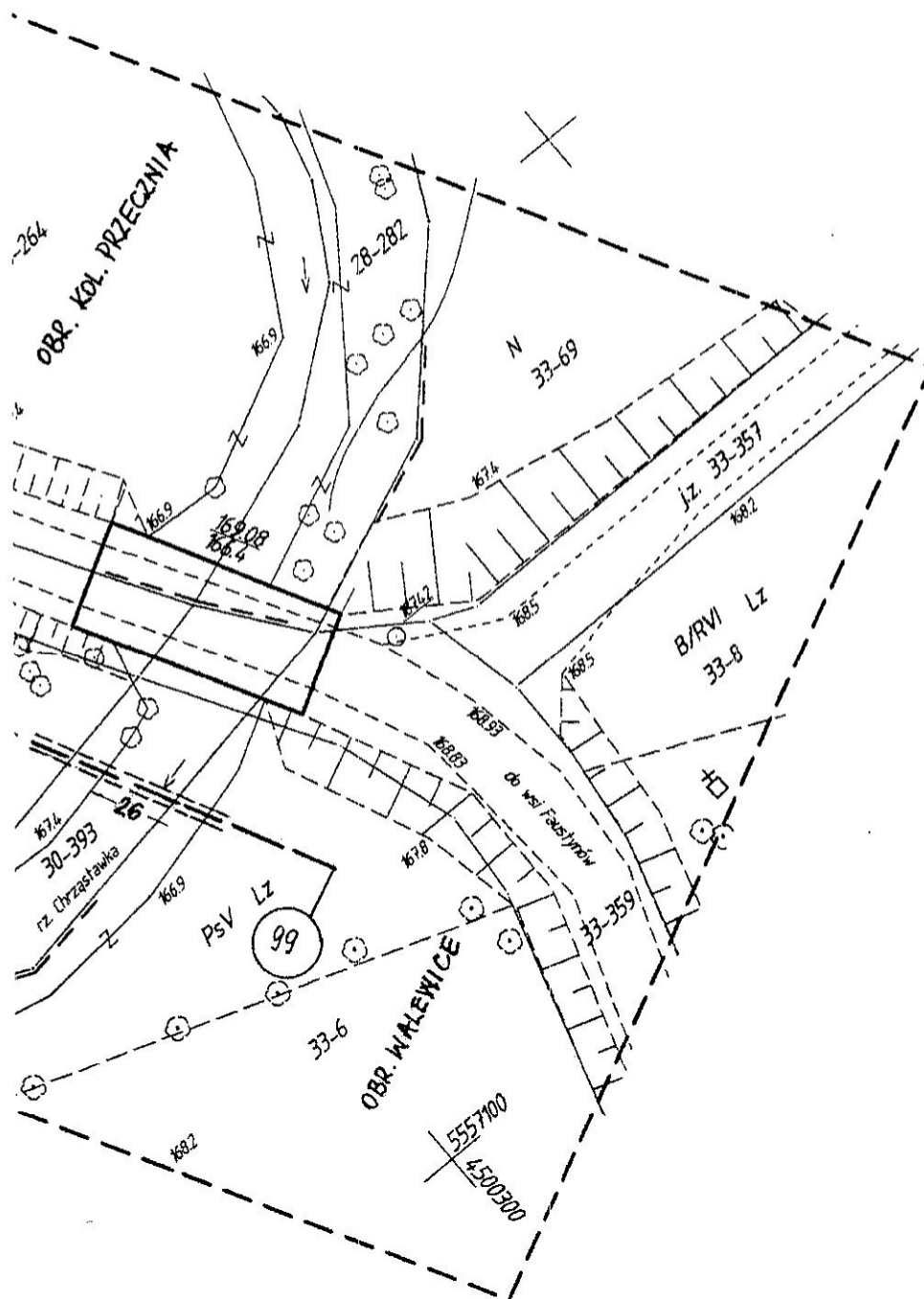

**Za zgodność
z oryginałem:**

inż. ELŻBIETA ANDRZEJCZAK
Rzeczoznawca w zakr. wodociągów i kanał.
Upr. w specjalności inst.-inżynierskiej
upr nr GP II 460-80/76, 237/86/WŁ, 1/82/WML
w zakr. sieci i inst. sanit. oraz ochr. środow.
Łódź, ul. Jana 12 m. 79, tel. 651-89-62

mgr inż. Anna Andrzejczak-Moder
upr. nr Świd. 71/01/WŁ
w zakresie sieci, instalacji, urządzeń
wodociagowych, kanalizacyjnych, ciepłych
wentylacyjnych i gazowych
21-254 Łódź, ul. Zgierska 75/81 m. 59
tel. 042/ 655 18 03

Wspólnie
Przedsiębiorstwo Komunalne
Spółka z o.o.
97-425 Żelów Pl. Dąbrowskiego 7
tel./fax 1044/ 634-17-99
NIP 169-17-89 228 REGON 590599480

obiekt:

Projekt sieci wodociągowej wraz z przyłączami
"Pszczółki" gmina Żelów

treść rysunku:

Plan sytuacyjny, projekt zagospodarowania terenu

projektant:

inż. E. Andrzejczak

sprawdzenie: mgr inż.

A. Andrzejczak-Moder

skala:

1:500

data:

09. 2009

nr rysunku:

1

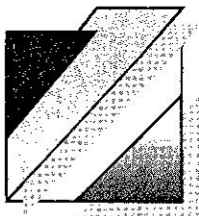

Wojewódzki Zarząd Melioracji i Urządzeń Wodnych w Łodzi
Terenowy Inspektorat w Piotrkowie Trybunalskim
97-300 Piotrków Trybunalski, ul. Młynarska 2

REGON: 000100492 NIP: 725-10-26-673

Tel. / Fax. (44) 647 70 06

<http://www.melioracja.lodzkie.pl>

[//www.bip.melioracja.lodzkie.pl](http://www.bip.melioracja.lodzkie.pl)

e-mail: piotrkow@melioracja.lodzkie.pl

Data: 27 10.2009r.

Uzgodnienie nr 308/09

Dotyczy: Budowy sieci wodociągowej wraz z przyłączami w miejscowości Pszczółki, gmina Żelów, zasilanej z wodociągu „Walewice”.

W/w projekt uzgadnia się bez uwag w zakresie kolizji - wg ewidencji urządzeń melioracji szczegółowych, w obrębie planowanej sieci wodociągowej - nie ma urządzeń melioracyjnych.

W przypadku stwierdzenia na przedmiotowym obszarze urządzeń melioracji wodnych szczegółowych, nie występujących w ewidencji wód urządzeń wodnych oraz zmeliorowanych gruntów, inwestor zobowiązany jest we własnym zakresie do zapewnienia prawidłowego odpływu wód oraz rozwiązania zaistniałej kolizji przedmiotowej inwestycji z tymi urządzeniami.

**Za zgodność
z oryginałem:**

sprawę prowadzi: Teresa I ech

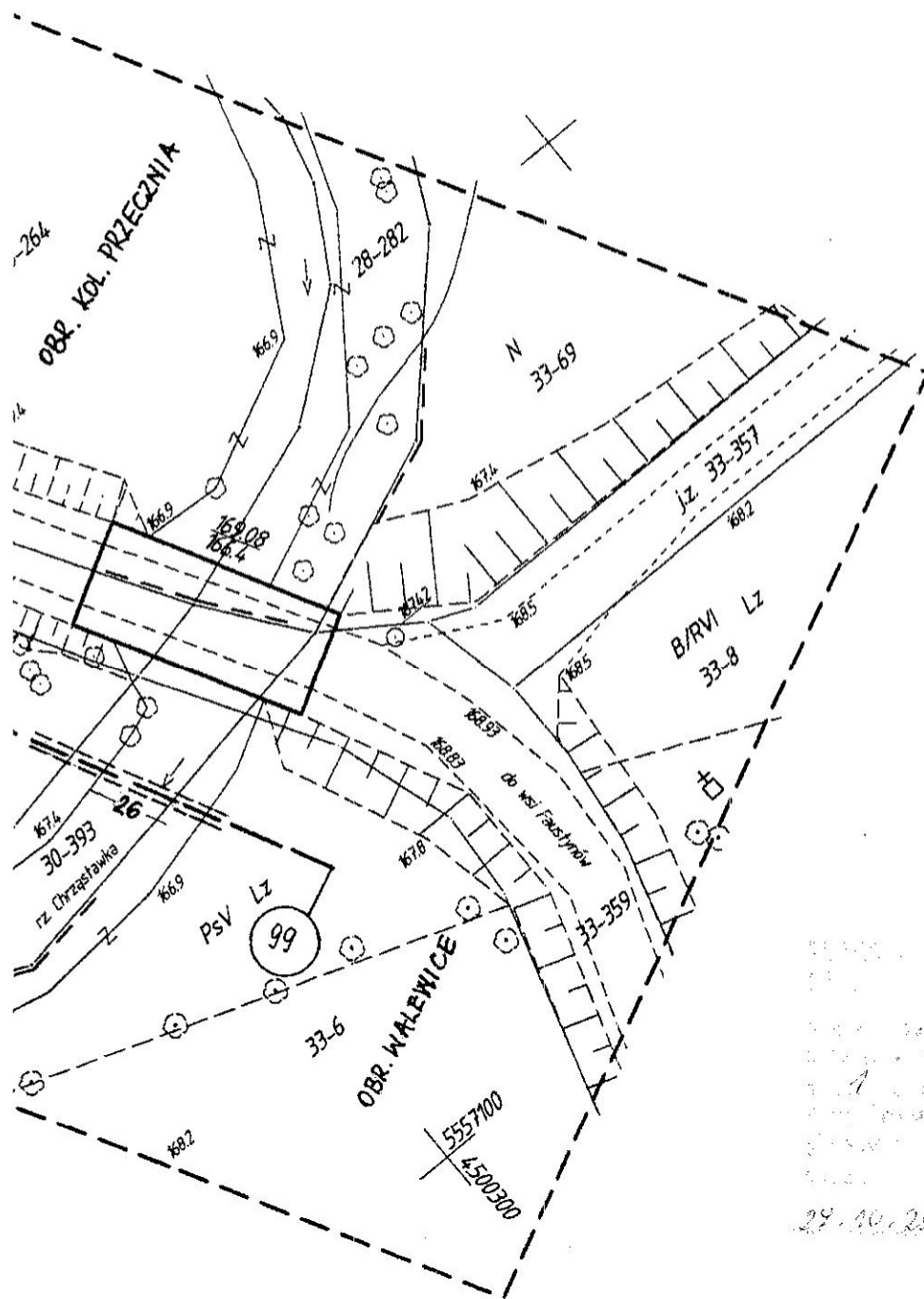

**Za zgodność
z oryginałem:**

inż. ELŻBIETA ANDRZEJCZAK
Rzeczoznawca w zakr. wodociągów i kanał.
Upr. w specjalności inst.-inżynierskiej
upr nr GP II 460-80/76, 237/86/WL, 1/82/WML
w zakr. sieci i inst. sanit. oraz ochr. środow.
Łódź, ul. Jana 12 m. 79, tel. 651-89-82

mgr inż. Anna Andrzejczak-Modera
upr. nr ewid. 71/01/WL
w zakresie sieci, instalacji, urządzeń
wodociagowych, kanalizacyjnych, ciepłych
wentylacyjnych i gazowych
91-464 Łódź, ul. Złotowska 75/81 m. 69
tel. 042/ 855 18 03

obiekt:

Projekt sieci wodociągowej wraz z przyłączami
" Pszczółki" gmina Żelów

treść rysunku:

Plan sytuacyjny, projekt zagospodarowania terenu

projektant:

inż. E. Andrzejczak

sprawdzenie: mgr inż.

A. Andrzejczak-Modera

skala:

1:500

data:

09. 2009

nr rysunku:

1

BEŁCHATÓW - M 2009-11-06

Starostwo Powiatowe w Bełchatowie
Wydział Geodezji, Kartografii i Katastru
ZESPÓŁ UZGADNIANIA
DOKUMENTACJI PROJEKTOWEJ

OPINIA NR ZUDP-1245/2009**Uzgodnienie : SIEĆ WODOCIĄGOWA Z PRZYŁĄCZAMI**

Charakterystyka : Budowa sieci wodociągowej wraz z przyłączami w obrębie Pszczółki zasilanej z wodociągu "Walewice"

Lokalizacja obiektu : gm.ZELÓW, obr.PSZCZÓŁKI**Nr zlecenia :** 12764-1/2009

Inwestor : URZĄD MIEJSKI W ZELOWIE
 97-425 ZELÓW
 Żeromskiego 28

Nazwa jednostki projektowej : BIURO PROJEKTOWE ANNA ANDRZEJCZAK
 Filia: 91-464 Łódź ul. Zgierska 75/81 m 59
 90-722 ŁÓDŹ
 Więckowskiego 20

PODSTAWA PRAWNA UZGODNIENIA

Ustawa z dnia 17 maja 1989 r. Prawo Geodezyjne i Kartograficzne (T.J. Dz.U. Nr 240 z 2005 r. poz. 2027 z późn. zm.). Rozporządzenie MRiB z dnia 2.04.2001 r. w sprawie geodezyjnej ewidencji sieci uzbrojenia terenu oraz zespołów uzgadniania dokumentacji projektowej (Dz.U. Nr 38 z 2001r. poz. 455. Zarządzenie nr 3/99 z 14.01.1999 r. Starosty Powiatu Bełchatowskiego.

POUCZENIE

Uzgodnione usytuowanie sieci uzbrojenia terenu podlega wytyczeniu i geodezyjnej inwentaryzacji powykonawczej przez jednostki uprawnione do wykonywania prac geodezyjnych. W razie niezgodności realizacji sieci uzbrojenia terenu z uzgodnionym projektem inwestor zobowiązany jest przedłożyć mapę z wynikami pomiarów powykonawczych właściwemu organowi administracji architektoniczno-budowlanej. Uzgodnienie usytuowania projektowanych sieci uzbrojenia terenu zachowuje ważność przez okres 3 lat od daty wydania opinii w sprawie uzgodnienia usytuowania projektowanych sieci uzbrojenia terenu. Uzgodnienie traci ważność w przypadku, o którym mowa w § 13 Rozp. MRiB z dnia 2.04.2001 w sprawie geodezyjnej ewidencji sieci uzbrojenia terenu oraz zespołów uzgadniania dokumentacji projektowej.

Po rozpatrzeniu wniosku na posiedzeniu ZUDP w dniu 2009-11-05 przedłożony projekt został uzgodniony pozytywnie z zachowaniem wymienionych uwag :

1.Przewodniczący ZUDP

W rejonie istniejącego uzbrojenia naziemnego wykopy prowadzić ręcznie z zachowaniem szczególnej ostrożności.

W rejonie drzew wykopy prowadzić ręcznie nie naruszając systemu korzeniowego.

**Za zgodność
 z oryginałem:**

Przewodniczący zespołu



2.000 1.000 0,500 0,250 0,125 0,062 0,031 0,016 0,008 0,004 0,002 0,001



Starostwo Powiatowe w Bełchatowie
 Wydział Geodezji, Kartografii i Katastru
 Zespół Uzgadniania Dokumentacji Projektowej

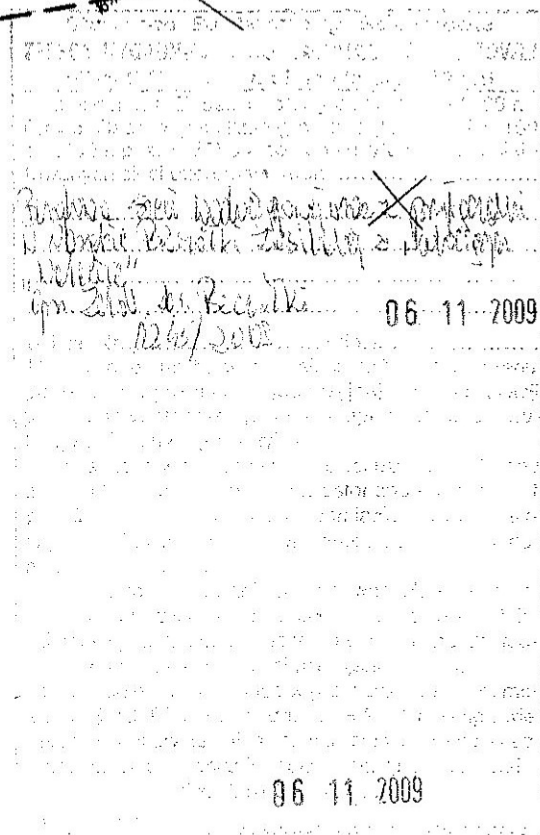

*Za zgodność
z oryginałem:*

Nasz znak: PPIS-ZNS-442/53/09

Bełchatów dn. 04.11.2009 r.

Biuro Projektowe
Anna Andrzejczak
ul. Zgierska 75/81 m.59
91-464 Łódź

Opinia Sanitarna

Państwowy Powiatowy Inspektor Sanitarny w Bełchatowie działając na podstawie art. 3 ustawy z dnia 14 marca 1985 r. o Państwowej Inspekcji Sanitarnej (tekst jednolity Dz. U. z 2006 r. Nr 122, poz. 851, ostatnia zmiana Dz. U. z 2009 r. Nr 20, poz. 106), po zapoznaniu się z projektem budowlanym sieci wodociągowej wraz z przyłączami w miejscowości Pszczółki, gmina Żelów, postanawia uzgodnić w/w projekt

z zastrzeżeniami:

Zgodnie z art. 18 ust. 1 rozporządzenia Ministra Zdrowia z dnia 29 marca 2007 r. w sprawie jakości wody przeznaczonej do spożycia przez ludzi (Dz. U. z 2007 r. Nr 61, poz. 417) – na zastosowanie materiałów lub wyrobów używanych do dystrybucji wody należy uzyskać ocenę higieniczną Państwowego Powiatowego Inspektora Sanitarnego w Bełchatowie

Niniejsza opinia jest ważna pod warunkiem dołączenia do niej kopii projektu, na którym znajduje się klauzula stwierdzająca uzgodnienie przez Państwowego Powiatowego Inspektora Sanitarnego w Bełchatowie.

Załączniki: 1 egz. projektu.

Otrzymują:

1. Adresat
- + zwrot załączników , decyzja płatnicza

Do wiadomości:

1. Państwowy Wojewódzki Inspektor Sanitarny, ul. Wodna 40, 90-046 Łódź
2. a/a

**Za zgodność
z oryginałem:**

Z upoważnieniem
PAŃSTWOWY GO POWIATOWY INSPEKTOR SANITARNY
W BEŁCHATOWIE
mgr Krystyna Trzcinańska

HT

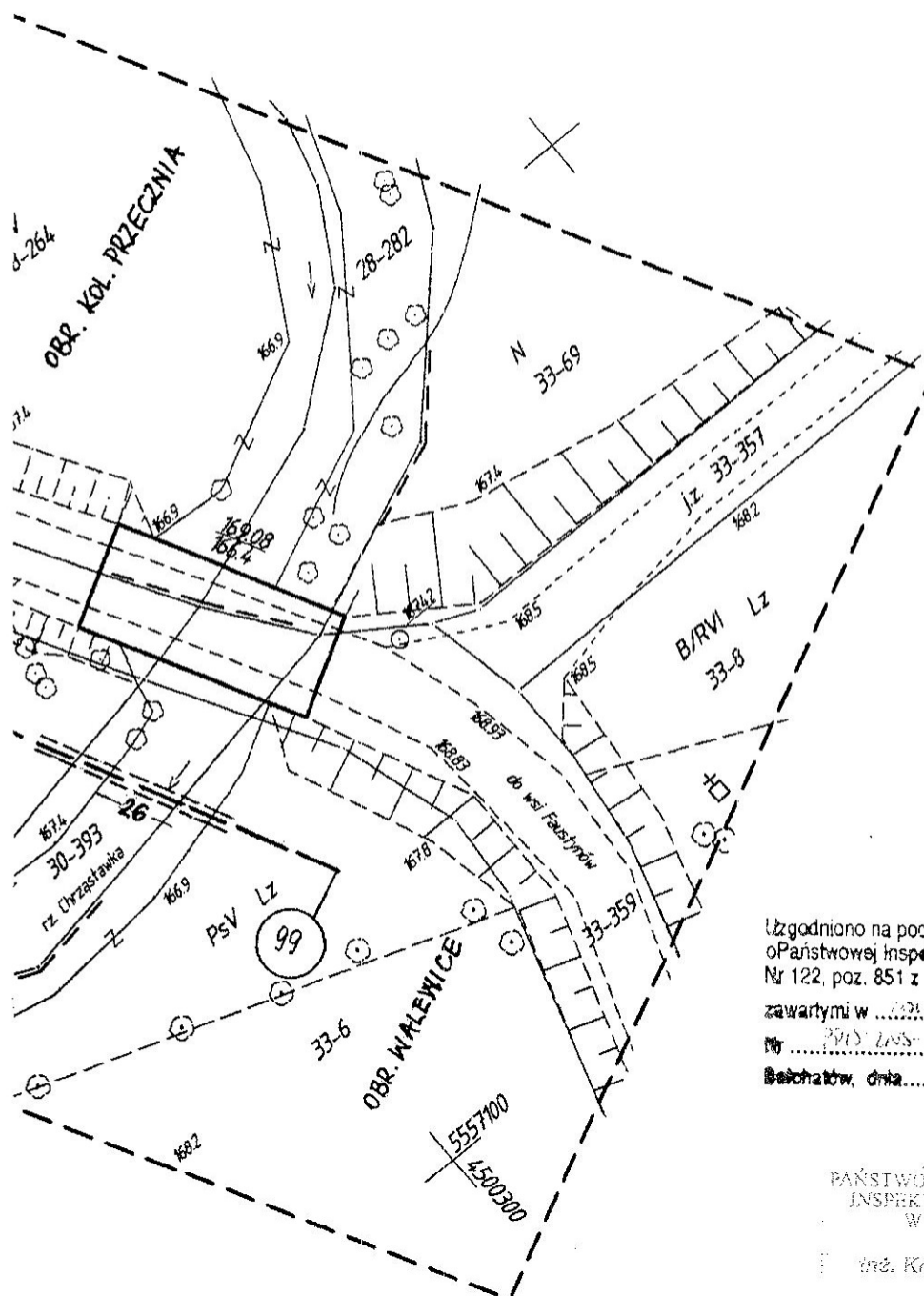

Uzgodniono na podst. ustawy z dnia 14.03.1985 r.
o Państwowej Inspekcji Sanitarnej (t.j. (Dz.U. z 2006 r.
Nr 122, poz. 851 z późn. zm.) z zastrzeżeniami
zawartymi w ...
Nr ...
Bełchatów, dnia ...

Z upoważnienia
PAŃSTWOWEGO POWIATOWEGO
INSPEKTORA SANITARNEGO
W BEŁCHATOWIE
inż. Krysia Traubńska

**Za zgodność
z oryginałem:**

inż. ELŻBIETA ANDRZEJCZAK
Rzeczoznawca w zakr. wodociągów i kanał.
Upr. w specjalności inst.-inżynierskiej
upr. nr GP II 460-80/76, 237/86/WL, 1/82/WML
w zakr. sieci i inst. sanit. oraz ochr. środow.
Łódź, ul. Jana 12 m. 79, tel. 651-89162

mgr inż. Anna Andrzejczak-Moda
upr. nr owid. 71/01/WL
w zakresie sieci, instalacji, urządzeń
wodociagowych, kanalizacyjnych, ciepłych
wentylacyjnych i gazowych
42-554 Łódź, ul. Zgierska 75/81 m. 59
tel. 042/655 18 03

obiekt: Projekt sieci wodociągowej wraz z przyłączami "Pszczółki" gmina Żelów		
treść rysunku: Plan sytuacyjny, projekt zagospodarowania terenu		
projektant: inż. E. Andrzejczak	sprawdzenie: mgr inż. A. Andrzejczak-Moda	
skala: 1:500	data: 09. 2009	nr rysunku: 1

Bełchatów, dnia 28.09.2009

DECYZJA nr PZD/DM/D-lok/89/2009

965/1 Na podstawie art.39 ust. 3 i 3a, ustawy z dnia 21 marca 1985 r. o drogach publicznych (tj. Dz.U. z 2007 r. Nr 19, poz. 115), oraz art. 104 ustawy z dnia 14 czerwca 1960r. Kodeks postępowania administracyjnego (Dz.U. z 2000r. Nr 98, poz. 1071 z późn. zm.), uchwały nr 116/XVII/2004 Rady Powiatu w Bełchatowie z dnia 25 lutego 2004 roku w sprawie wysokości stawek opłaty za zajmowanie pasa drogowego dróg powiatowych na cele niezwiązane z potrzebami zarządzania drogami lub ruchu drogowego (Dz. Urz. Woj. Łódzkiego z 2004 roku, nr 70. poz. 627) oraz uchwały Nr 127/08 Zarządu Powiatu w Bełchatowie z dnia 31 marca 2008 r. w sprawie zatrudnienia Dyrektora Powiatowego Zarządu Dróg w Bełchatowie oraz udzielenia upoważnienia do składania oświadczeń woli w sprawach majątkowych związanych z prowadzeniem bieżącej działalności Powiatu i udzielenia upoważnienia do załatwiania spraw w imieniu zarządcy dróg powiatowych tj. Zarządu Powiatu w Bełchatowie, a w szczególności do wydawania decyzji administracyjnych oraz przymusowego ściągania opłat i kar, po rozpatrzeniu wniosku z dnia 08 września 2009 roku, złożonego przez Wnioskodawcę: **Urząd Miejski w Żelowie, ul. Żeromskiego 28, 97-425 Żelów.**

ZEZWALA SIĘ

1. Na zlokalizowanie w pasie drogi powiatowej **nr 1907 E w miejscowości Pszczółki (dz. Nr 392)** urządzeń infrastruktury technicznej niezwiązanej z potrzebami zarządzania drogami lub potrzebami ruchu drogowego. **Lokalizacja dotyczy dobudowy sieci wodociągowej Ø 90 PE oraz przyłącza wodociągowego Ø 32 PE w rurze przewiertowej Ø 80 stal, przy drodze powiatowej nr 1907 E w miejscowości Pszczółki gm. Żelów.**
2. Przed rozpoczęciem robót budowlanych, zobowiązuje się Inwestora do :
 - a. uzyskania pozwolenia na budowę lub zgłoszenia budowy albo wykonywania robót budowlanych;
 - b. uzgodnienia z zarządcą drogi, przed uzyskaniem pozwolenia na budowę, projektu budowlanego obiektu budowlanego lub urządzenia niezwiązanego z potrzebami zarządzania drogami lub potrzebami ruchu drogowego lokalizowanego w pasie drogowym;
 - c. uzyskania zezwolenia zarządcy drogi na prowadzenie robót w pasie drogowym na podstawie art. 40 ust. 1 i 2 pkt. 1 ustawy o drogach publicznych z dnia 21 marca 1985 roku, oraz zezwolenia zarządcy drogi na umieszczenie ww. urządzeń w pasie drogowym na podstawie art. 40 ust. 1 i 2 pkt. 2 wyżej cyt. ustawy.
3. Ustala się następujące warunki zezwolenia:
 1. Lokalizacja przedmiotowych urządzeń nie może powodować jakiegokolwiek kolizji z już istniejącymi urządzeniami podziemnymi lub naziemnymi. W przypadku wystąpienia ww. kolizji pełną odpowiedzialność za usunięcie wynikłych z tego tytułu szkód ponosi wnioskodawca,
 2. Przedmiotową inwestycję należy wykonać zgodnie z wymogami określonymi w Rozporządzeniu Ministra Transportu i Gospodarki Morskiej z dnia 2 marca 1999 roku w sprawie warunków technicznych jakim powinny odpowiadać drogi publiczne i ich usytuowanie (Dz. U. z 1999 roku, Nr 43, poz. 430),
 3. Prace należy prowadzić pod nadzorem: upoważnionego pracownika wyznaczonego przez PZD w Bełchatowie.
 4. Na długości zadania należy odbudować zieleń przyuliczną (przydrogową) zgodnie z zasadami sztuki ogrodniczej.
 5. Wniosek w sprawie zezwolenia na prowadzenie robót budowlanych – montażowych w pasie drogowym należy uzupełnić o informację o sposobie zabezpieczenia robót,
 6. Na długości zadania należy odbudować nowe elementy betonowe, dopasowane wzorem i kolorem do stanu istniejącego,
 7. Należy zachować wszelkie parametry zawarte w projekcie,

W Bełchatowie, dnia 28.09.2009 r.
 Wójt Powiatu Bełchatowskiego
 (własnoręcznie podpisany)
 (własnoręcznie podpisany)
 (własnoręcznie podpisany)
 (własnoręcznie podpisany)

8. W przypadku kolizji ww. przyłącza wodociągowego z elementami pasa drogowego podczas przebudowy pasa drogowego inwestor na własny koszt dokona przełożenia lub zabezpieczenia uzgadnianego przyłącza wodociągowego.
9. Inwestor ponosi koszt budowy lub modernizacji urządzeń, nawierzchni w pasie drogowym, związanych z likwidacją kolizji projektowanych urządzeń ze stanem istniejącym.
10. Po zakończeniu robót budowlano - montażowych Inwestor na własny koszt dokona odtworzenia nawierzchni jezdni drogi powiatowej oraz innych elementów pasa drogowego zajmowanych podczas realizacji robót.
11. Zezwala się na umieszczenie wodociągu pod warunkiem umieszczenia w/w przyłącza w zewnętrznej i wewnętrznej skarpie rowu bez wchodzenia (umieszczenia) linii wodociągowej w poboczu drogi przy zachowaniu odległości min. 2,5 m od krawędzi jezdni.

UZASADNIENIE

Zgodnie z art. 39 ust. 1 pkt.1, ustawy o drogach publicznych z dnia 21 marca 1985 roku, zabronione jest lokalizowanie obiektów i urządzeń infrastruktury technicznej niezwiązanej z potrzebami zarządzania drogami lub potrzebami ruchu drogowego. Wyjątek stanowi zapis ust. 3 cyt. przepisu, zgodnie z którym w szczególnie uzasadnionych przypadkach umieszczanie w pasie drogowym urządzeń niezwiązanych z potrzebami ruchu drogowego może nastąpić wyłącznie za zezwoleniem właściwego zarządcy drogi wydawanym w drodze decyzji administracyjnej.

Z przywołanych przepisów wynika jednoznacznie, iż ustawodawca w celu ochrony pasa drogowego przeznaczonego do prowadzenia ruchu lub postoju pojazdów oraz ruchu pieszych wprowadził zakaz umieszczania w nim ww. urządzeń. Warunkiem odstępstwa od tego zakazu jest wystąpienie w konkretnej sprawie szczególnie uzasadnionego przypadku. Udzielenie zatem rzeczonego zezwolenia winno mieć charakter wyjątkowy.

W uznaniu organu I instancji w niniejszej sprawie w dniu wydania przedmiotowej decyzji zachodzą przesłanki określone w art. 39 ust. 3 ustawy o drogach publicznych, uzasadniające zezwolenie na zlokalizowanie w pasie drogowym drogi powiatowej nr 1907 E w miejscowości Pszczółki, przyłącza wodociągowego.

Decyzja została wydana zgodnie z wnioskiem strony.

Zezwolenie zarządcy drogi wyrażone w niniejszej decyzji nie jest równoznaczne z pozwoleniem na budowę stosownie do przepisów ustawy z dnia 7 lipca 1994 r. Prawo budowlane (j.t. Dz. U. z 2003 r. Nr 207, poz. 2016 z późn. zm.).

Zgodnie z warunkami decyzji Wnioskodawca przed przystąpieniem do robót, do fizycznego umieszczenia urządzeń niezwiązanych z potrzebami zarządzania drogami lub potrzebami ruchu drogowego, zobowiązany jest do wystąpienia z wnioskiem o wydanie przez zarząd drogi decyzji tak na ustalenie opłaty za umieszczenie w pasie drogowym w/w urządzeń w związku z przedmiotową decyzją, jak i zezwolenia na prowadzenie robót i ustalenia za powyższe opłat.

POUCZENIE

Od niniejszej decyzji stronie służy odwołanie do właściwego Samorządowego Kolegium Odwoławczego za moim pośrednictwem złożone w terminie 14 dni od dnia jej otrzymania.

Z upoważnienia Zarządu Powiatu

DYREKTOR
Powiatowego Zarządu Dróg w Bełchatowie

mgr Tomasz Kijanka

Otrzymują:

1. Wnioskodawca
2. a/a

Bełchatów, dnia 02.11.2009 r.

Elżbieta Andrzejczak
ul. Jana 12 m 79
Łódź

POSTANOWIENIE

PZ/D-DMI-Ps-19/11/2009

Na podstawie art. 39 ust. 3a pkt. 2 ustawy z dnia 21 marca 1985 roku o drogach publicznych (Dz. U. z 2007 roku, nr 19, poz. 115) oraz uchwały Nr 127/08 Zarządu Powiatu w Bełchatowie z dnia 31 marca 2008 r. w sprawie zatrudnienia Dyrektora Powiatowego Zarządu Dróg w Bełchatowie oraz udzielenia upoważnienia do składania oświadczeń woli w sprawach majątkowych związanych z prowadzeniem bieżącej działalności Powiatu i udzielenia upoważnienia do załatwiania spraw w imieniu zarządcy dróg powiatowych tj. Zarządu Powiatu w Bełchatowie, a w szczególności do wydawania decyzji administracyjnych oraz przymusowego ściągania opłat i kar. W związku z wystąpieniem w dniu 26.09.2009 roku (data wpływu 16.10.2009 r.) Pani Elżbiety Andrzejczak w sprawie uzgodnienia projektu sieci wodociągowej umiejscowionej w granicach pasa drogowego w miejscowości Pszczółki gm. Żelów (dz. dr. Nr 392 – droga powiatowa nr 1907 E) planowanego do realizacji przez Inwestora: Urząd Miejski w Żelowie, ul. Żeromskiego 28, 97-425 Żelów.

POSTANAWIAM

Uzgodnić ww. projekt sieci wodociągowej w ramach pasa drogowego w miejscowości Pszczółki (dz. dr. Nr 392 – droga powiatowa nr 1907 E), pod następującymi warunkami:
– rów przydrożny oraz skarpy rowu odtworzyć do stanu pierwotnego.
Wszelkie zmiany wprowadzone w dokumentacji technicznej dotyczące pasa drogowego drogi powiatowej nr 1907 E wymagają ponownego uzgodnienia.

UZASADNIENIE

Pismem z dnia 16 października 2009 roku Projektant Pani Elżbieta Andrzejczak przekazała celem uzgodnienia projektu sieci wodociągowej w ramach pasa drogowego w miejscowości Pszczółki (dz. dr. Nr 392 – drogi powiatowej nr 1907 E). Uzgodnienie z zarządcą drogi projektu budowy sieci wodociągowej wynika z art. 39 ust. 3a pkt. 2 ustawy z dnia 21 marca 1985 roku o drogach publicznych (Dz. U. Z. 2004 roku, nr 204, poz. 2086 z późn. zm.). Przedmiotowa inwestycja uwzględnia przepisy ustawy o drogach publicznych (Dz. U. Z. 2004 roku, nr 204, poz. 2086 z późn. zm.) oraz Rozporządzeniu Ministra Transportu i Gospodarki Morskiej z dnia 2 marca 1999 roku w sprawie warunków technicznych jakim powinny odpowiadać drogi publiczne i ich usytuowanie (Dz. U. Z. 1999 roku, Nr 43, poz. 430).

POUCZENIE

Na podstawie niniejsze służy stronie zażalenie do Samorządowego Kolegium Odwoławczego w Piotrkowie Trybunalskim, za moim pośrednictwem, w terminie 7 dni od jego otrzymania.

*Za zgodność
z oryginałem:*

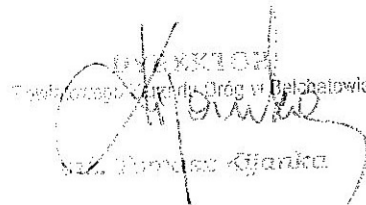
Anna Gajda
Zarząd Powiatu w Bełchatowie

Otrzymują:

I. Wnioskodawca

WTR

WYKAZ WSPÓŁRZĘDNYCH

[illegible]